

# 「資格確認書」を 手に入れよう!

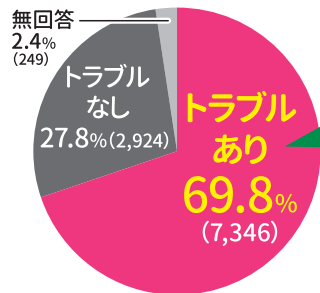

## マイナ保険証のトラブルが増えています

### マイナ保険証で資格確認による



### 主要なトラブルの内容

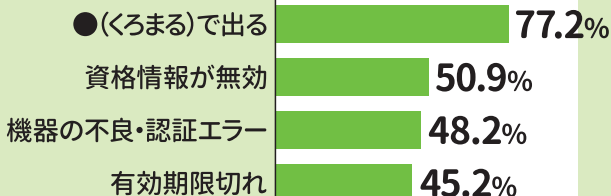

(2025年10~12月 全国保険医団体連合会調査 回答数10,519件)

## 資格確認ができない場合、10割負担となることがあります

### お子さんの場合

- ①保護者がお子さんのマイナ保険証を持参しないと保険診療が受けられません。
- ②マイナ保険証のエラー等で資格確認できないこともあります。

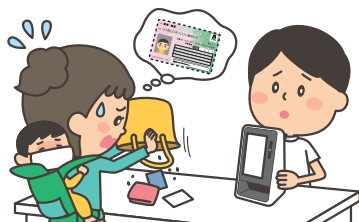

このような場合、お子さんの診察代が10割請求されることもあります!

確実に資格確認ができる  
「資格確認書」を  
発行してもらいましょう!



○ 都道府県	有効期限	年	月	日
国民健康保険	発給期日	年	月	日
資格確認書	番号	(姓)		
氏名	性別	氏別		
生年月日	年	月	日	
発給開始年月日	年	月	日	
交付年月日	年	月	日	
住所	氏名	[ ] [ ] [ ] [ ] [ ]		
保険者番号	住所	[ ] [ ] [ ] [ ] [ ]		
交付者名	交付者名	[ ] [ ] [ ] [ ] [ ]		

「資格確認書」の入手方法は裏面へ

!当院では、現段階ではスマホの保険証は対応できません!

# 「資格確認書」を 手に入れる2つの方法

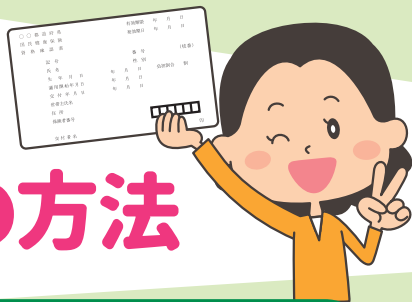

## 1 マイナンバーカードを更新しない

自動的に「資格確認書」が送られてきます

マイナンバーカードの電子証明書の有効期限(5年)が切れてから3カ月間更新手続きをしなければ、保険者(自治体や健保組合等)からマイナ保険証の代わりに「資格確認書」が自動発行されます。

(更新手続きは区市町村窓口で行う必要があります。)



## 2 マイナ保険証の登録解除をする



すぐに「資格確認書」を手に入れたい場合は、ご加入の保険者から、解除申請書類を取り寄せてください。(一部オンラインでも受け付けています)

▼  
マイナ保険証の登録を解除すると、「資格確認書」が自動的に送られてきます。

東京保険医協会作成(2026年4月)

国は、期限切れの健康保険証が  
2026年7月末まで使用できるという通知を出しています。